EL PODEROSO THOR

APPROVED BY THE COMICS RELEASE GROUP CRG

comicrel.usuarios.org
KENSHARO

150
MAR

¡INCLUSO EN LA MUERTE!

MCG

¡EL PODEROSO THOR!

"¡INCLUSO EN LA MUERTE!"

¡DESPOSEÍDO DE SU PODER DIVINO POR EL VENGATIVO ODÍN, EL PODEROSO DIOS DEL TRUENO HA LUCHADO VALIENTEMENTE, AUNQUE SIN POSIBILIDADES, CONTRA EL MALVADO DESTRUCTOR... HASTA QUE, POR FIN, THOR CAÉ... VENCIDO POR EL DESPIADADO ENEMIGO, QUE HA ADQUIRIDO ACCIDENTALMENTE LOS PODERES MÁGICOS QUE ESTABAN DESTINADOS AL PROPIO LOKI!

ASÍ, LENTAMENTE, CON REGOCIJO, EL TRIUNFANTE DESTRUCTOR RETIRA LOS ESCOMBROS QUE CUBREN AL CAÍDO ASGARDIANO...

Un Trascendental Tributo Testimonial a la Trunfal Trayectoria y Tremendo Talento de:

STAN LEE (El Hombre) y JACK KIRBY (El Rey)

Especialmente Entintado por: VINCE COLLETTA

¡Y LAURELES LAUDATORIOS A LA LEGENDARIA LEGIÓN DE LÚCIDOS LECTORES!

THOR is published by ATLAS MAGAZINES, INC. OFFICE OF PUBLICATION: 625 MADISON AVENUE, NEW YORK, N. Y. 10022. SECOND CLASS MAIL PRIVILEGES AUTHORIZED AT NEW YORK, N. Y. ADDITIONAL ENTRY AT Meriden, Conn. Published monthly. Copyright ©1967 by Atlas Magazines, Inc., Marvel Comics Group, all rights reserved, 625 Madison Avenue, New York, N. Y. 10022. Vol. 1, No. 150, March 1968 issue. Price 12¢ per copy. No similarity between any of the names, characters, persons and/or institutions in this magazine with those of any living or dead person or institution is intended, and any such similarity which may exist is purely coincidental. Printed in the U.S.A. by The Eastern Color Printing Co., Waterbury 20, Conn.

Subscription rate $1.75 and $2.15 Canada for 12 issues including postage. Foreign subscriptions $3.25.

SI ESTÁS SÓLO HACIÉNDOTE EL MUERTO, TE...
¡NO! ¡NO ESTÁ FINGIENDO! ¡ESTÁ ACABADO!
¡NO SIENTO NI SU PULSO!
¡Y NADIE PUEDE HACER QUE SU PULSO DEJE DE LATIR!
¡O ESTÁ MUERTO... O ESTÁ MURIÉNDOSE!
¡TANTO LO UNO O COMO LO OTRO YA ME ESTÁN BIEN!
SI PUEDO VENCER A THOR TAN FÁCILMENTE...
¡NINGÚN PODER EN LA TIERRA PODRÁ DETENERME!
¡EL PLANETA ENTERO ES MÍO... PARA LO QUE YO QUIERA!
Y CUANDO LAS PISADAS DEL DESTRUCTOR SE ALEJAN EN LA NOCHE...
¡HAS COMBATIDO BIEN... CONTRA ADVERSIDADES INSALVABLES, DIOS DEL TRUENO!
¡AHORA ES HORA DE QUE DESCANSES... PARA SIEMPRE!!

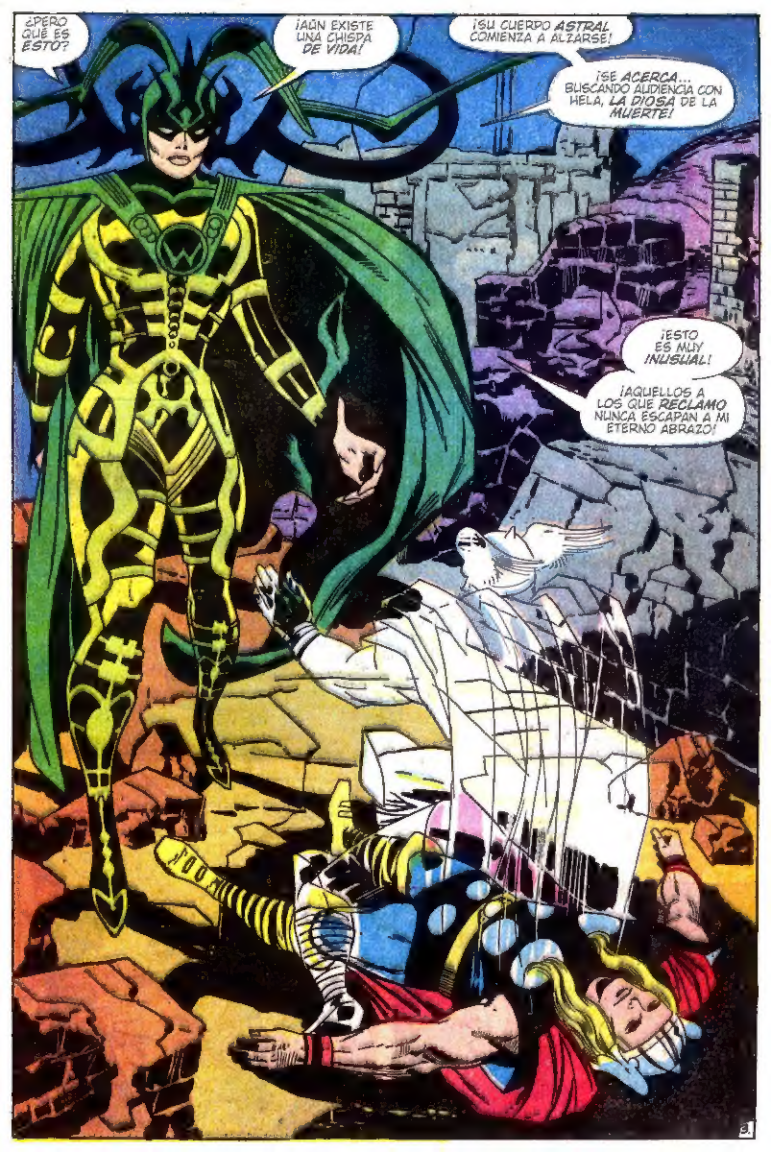
¿PERO QUÉ ES ESTO?
¡AÚN EXISTE UNA CHISPA DE VIDA!
¡SU CUERPO ASTRAL COMIENZA A ALZARSE!
¡SE ACERCA... BUSCANDO AUDIENCIA CON HELA, LA DIOSA DE LA MUERTE!
¡ESTO ES MUY INUSUAL!
¡AQUELLOS A LOS QUE RECLAMO NUNCA ESCAPAN A MI ETERNO ABRAZO!

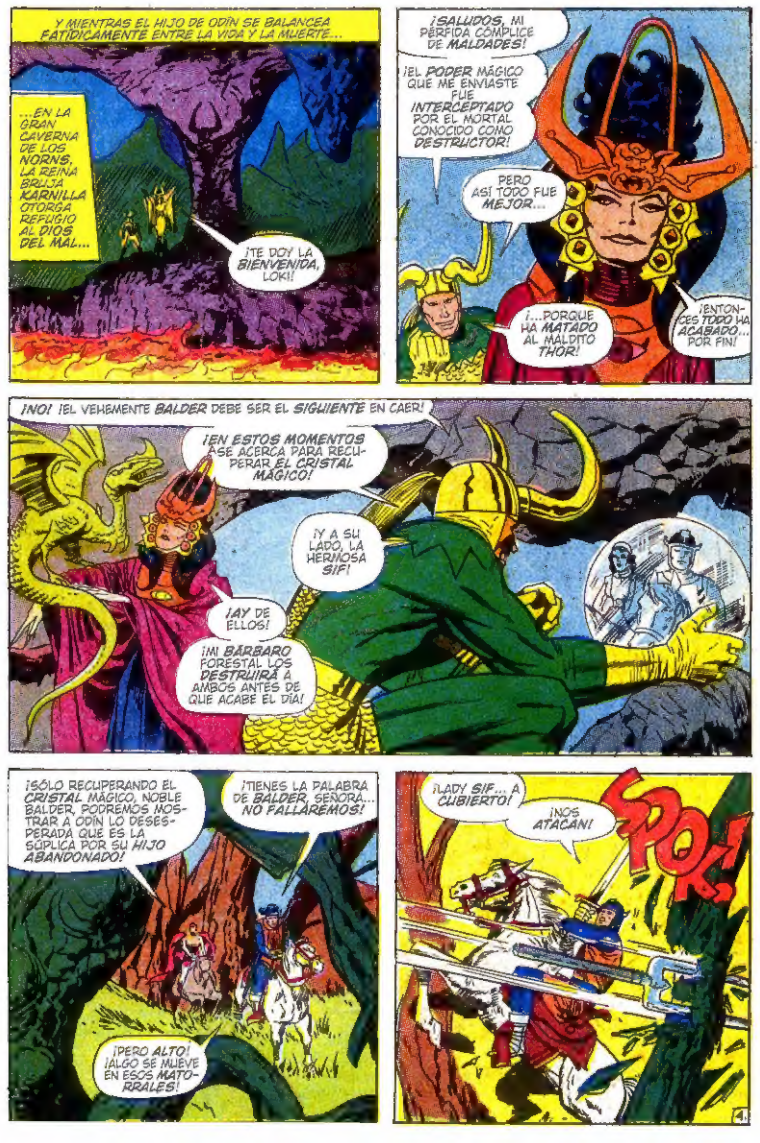
Y MIENTRAS EL HIJO DE ODÍN SE BALANCEA FATÍDICAMENTE ENTRE LA VIDA Y LA MUERTE...
...EN LA GRAN CAVERNA DE LOS NORNS, LA REINA BRUJA KARNILLA OTORGA REFUGIO AL DIOS DEL MAL...
¡TE DOY LA BIENVENIDA, LOKI!
¡SALUDOS, MI PÉRFIDA CÓMPLICE DE MALDADES!
¡EL PODER MÁGICO QUE ME ENVIASTE FUE INTERCEPTADO POR EL MORTAL CONOCIDO COMO DESTRUCTOR!
PERO ASÍ TODO FUE MEJOR...
¡...PORQUE HA MATADO AL MALDITO THOR!
¡ENTONCES TODO HA ACABADO... POR FIN!
¡NO! ¡EL VEHEMENTE BALDER DEBE SER EL SIGUIENTE EN CAER!
¡EN ESTOS MOMENTOS ESE ACERCA PARA RECUPERAR EL CRISTAL MÁGICO!
¡Y A SU LADO, LA HERMOSA SIF!
¡AY DE ELLOS!
¡MI BÁRBARO FORESTAL LOS DESTRUIRÁ A AMBOS ANTES DE QUE ACABE EL DÍA!
¡SÓLO RECUPERANDO EL CRISTAL MÁGICO, NOBLE BALDER, PODREMOS MOSTRAR A ODÍN LO DESESPERADA QUE ES LA SÚPLICA POR SU HIJO ABANDONADO!
¡TIENES LA PALABRA DE BALDER, SEÑORA... NO FALLAREMOS!
¡PERO ALTO! ¡ALGO SE MUEVE EN ESOS MATORRALES!
¡LADY SIF... A CUBIERTO!
¡NOS ATACAN!
SPOK!
4

¡MUERTE A LOS INVASORES ASGARDIANOS!
¡ES UN BÁRBARO GIGANTE... EL DIOS GUERRERO DE LOS DOMINIOS DE LA REINA NORN!
¡LANZA UNA SEGUNDA FLECHA HORQUILLA!
¡CON EL TREMENDO IMPULSO DE MIL DEMONIOS!
¡¡BALDER!! ¡TE HAS SALVADO MANIOBRANDO CON TAL DESTREZA QUE LAS LETALES PÚAS HAN ERRADO!
¡PERO AHORA LA ESPADA DE SIF DEBERÁ ACUDIR EN TU AYUDA!
¡Y YO DIGO QUE NO!
¡AUNQUE SEA MENOS QUE UN DIOS DEL TRUENO... SOY MEJOR QUE UN BÁRBARO!
¡¡QUE KARNILLA CONTEMPLE CÓMO PELEA EL BRAVO BALDER!!
¡TE HAS LIBERADO TÚ SOLO... COMO CORRESPONDE A UN GUERRERO NATO!

¿¡¡QUÉ!!? ¿¡¡LA MOSCA QUIERE PELEA!!?
KRAK
¡¡SÍ!! ¡¡ESTA MOSCA PRESUME DE DESTRUIR EL ARCO DE UN CRETINO!
¡PUES ESTE CRETINO TE APLASTARÁ COMO EL INSECTO QUE ERES!
¡¡TOMA ESTO, ENTONCES!!
CLANK!
WRASH!
¡¡HAS TENIDO TU OPORTUNIDAD, BÁRBARO... Y HAS FALLADO!!
¡¡PÓNTE EN GUARDIA, PORQUE AHORA ES BALDER QUIEN ATACA!!

SPAWN
¡¡¡POR ASGARD Y EL HONOR ETERNO!!!
¡¡¡NUNCA MÁS LEVANTARÁS TU HACHA CONTRA NINGÚN ENEMIGO!
¡¡¡ASÍ HABLA BALDER!!!
¡¡¡YA ESTÁ!
¡¡¡EL BÁRBARO HA SIDO VENCIDO, SIN NINGÚN GÉNERO DE DUDA!

Y AHORA, MI SEÑORA, VÁMONOS... ¡¡MI SEÑORA!!
¡POR LAS PUERTAS DORADAS DE ASGARD... SE HA IDO!
MI SEÑORA SIF... ¿DÓNDE ESTÁIS?
MIENTRAS BALDER LUCHABA CONTRA EL CENTINELA DE LA REINA NORN...
¿QUÉ MONUMENTAL ACTO DE FELONÍA SE HA PERPETRADO AQUÍ?
PERO COMO NO PODEMOS AYUDAR AL VALIENTE ASGARDIANO EN ESTA OCASIÓN, VOLVAMOS A LA TIERRA, DONDE ENCONTRAMOS...
¡DEBES ACOMPAÑARME, DIOS DEL TRUENO!
¡TE ESPERA UN LUGAR DE HONOR ESPECIAL... EN LOS BRILLANTES VALLES DEL VALHALLA!
¡NO, DONCELLA DE LA OSCURIDAD!
¡AÚN NO ES LA HORA!
MIENTRAS ME QUEDE UNA CHISPA DE VIDA...
¡NO PODRÁS LLEVARME CONTIGO!
¡NO PUEDO ABANDONAR LA TIERRA MIENTRAS UN PELIGRO MORTAL LA ACECHA!
¡ENTONCES, VE, DIOS DEL TRUENO!
¡HELA PUEDE ESPERAR UN POCO MÁS!
AUNQUE SÓLO SEA UN ESPÍRITU...
¡THOR NO DESFALLECERÁ!
MIENTRAS EL DESTRUCTOR CAMINE POR LAS CALLES...
¡...LA HUMANIDAD SE ENFRENTA A UNA AMENAZA INDESCRIPTIBLE!
¡¡QUÉ TRÁGICA BROMA!! ¡¡OH, CIEGA FORTUNA!
¡¡OJALÁ THOR NO HUBIERA SIDO DESPOSEÍDO DE SUS PODERES DIVINOS CUANDO MÁS LOS NECESITABA!!

¡TAL COMO ME TEMÍA!
AUNQUE LA ABRUMADA POLICÍA HA ACORRALADO AL DESENFRENADO VILLANO...
¡...NO POSEEN EL PODER PARA RESISTIR SU MAGIA!
¡¡OS AVISO!! ¡¡TIRAD TODOS LAS ARMAS!
¡¡OLVÍDALO, DESTRUCTOR! ¡ESTO ES EL FINAL!
¡SERÉ O NOSOTROS O TÚ!
¡¡LOCOS!! ¿¡¡AÚN CREÉIS QUE TRATÁIS CON UN VULGAR CRIMINAL!!?
A MENOS QUE RECUPEREIS LA CORDURA Y PRONTO...
¡OS ENSEÑARÉ LO QUE OS ESPERA!
STRUNCH!
¿¡¡QUIÉN MÁS PODRÍA ARRANCAR TODA LA ACERA Y ARROJAROSLA CONTRA VOSOTROS!!?
¡¡Y CON MI PODER ASGARDIANO, VUESTRAS BALAS NO PUEDEN NI TOCARME!
¡TIENE RAZÓN!
PARECE DESVIAR LAS BALAS... DE FORMA MÁGICA!
¡TENEMOS QUE AGUANTAR... HASTA QUE LLEGUE EL EJÉRCITO!
¡TENGO LA SENSACIÓN DE QUE NO TENDRÁN MEJOR SUERTE!

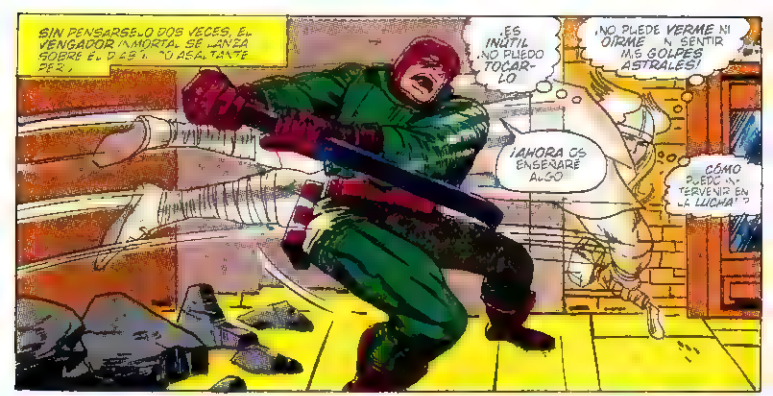
SIN PENSARSELO DOS VECES, EL VENGADOR INMORTAL SE LANZA SOBRE EL DESTRUCTOR PARA ATACARLE!
¡ES INÚTIL! ¡NO PUEDO TOCARLO!
¡NO PUEDE VERME NI OÍRME NI SENTIR MIS GOLPES ASTRALES!
¡AHORA ES CUANDO ENSEÑARÉ ALGO!
¿CÓMO PUEDE INTERVENIR EN LA LUCHA!?

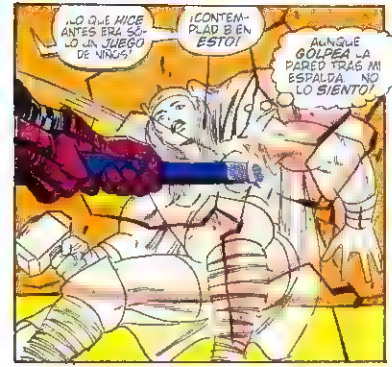
¡LO QUE HICE ANTES ERA SÓLO UN JUEGO DE NIÑOS!
¡CONTEMPLAD ESTO!
AUNQUE GOLPEA LA PARED TRAS MI ESPALDA NO LO SIENTO!

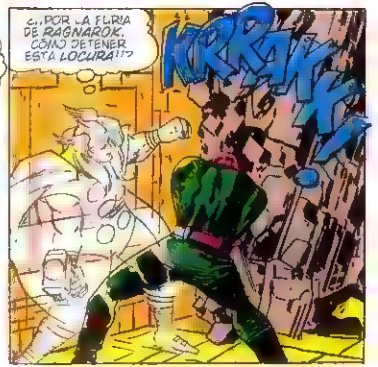
¿¿POR LA FURIA DE RAGNARÖK, CÓMO DETENER ESTA LOCURA!!?
KRRAK!

¡¡JA!! ¡HE HECHO CAER TODO EL LATERAL DE UN EDIFICIO, CON SÓLO UN GOLPE DE MI PALANCA!
¡NO HAY NADA QUE EL DESTRUCTOR NO PUEDA HACER! ¡¡NADA!!
RRROOM!

¡MUY BIEN, PASMA! TUVISTEIS VUESTRA OPORTUNIDAD
¡AHORA SE ACABÓ EL ESPECTÁCULO!
¡¡LLEGÓ LA HORA DEL DUELO FINAL!
¡Y LUEGO YO SERÉ LA AUTORIDAD!

¡TAN TITÁNICAS SON LAS FATÍDICAS FUERZAS QUE SE HALLAN EN JUEGO, QUE ES DIFÍCIL SABER POR QUÉ PREOCUPARSE PRIMERO! POR EJEMPLO, [illegible] BALDER?

¡LA BELLA SIF HA DESAPARECIDO

CREO QUE EL ATAQUE DE ESE BÁRBARO ERA UNA TRAMPA PARA ALEJARME DE ELLA!

¡AHORA!

¡¡UNA CÁPSULA DE GAS!!

¡DESCARGA UNA POTENTE MEZCLA DE HIERBAS ADORMIDERAS!

¡¡POR MI ESPADA!!

¡ESTO ES OBRA DE LOS TROLLS FORESTALES!

¡DEBEN HABER CAPTURADO DE FORMA SIMILAR A LA AHORA CAUTIVA SIF!

MI MENTE SE NUBLA! MIS BRAZOS SE CANSAN!

EN VERDAD ESTOY ACABADO!!

TAN PRONTO COMO EL GALLARDO GUERRERO CAE AL SUELO

¡¡RÁPIDO!! ¡A LA CAVERNA DE KARNILLA CON ÉL!

¡LA HEMBRA YA ESTÁ PRISIONERA DE LA REINA NORN!

¡NADIE ENTRA EN EL BOSQUE PROHIBIDO Y VIVE PARA ABANDONARLO

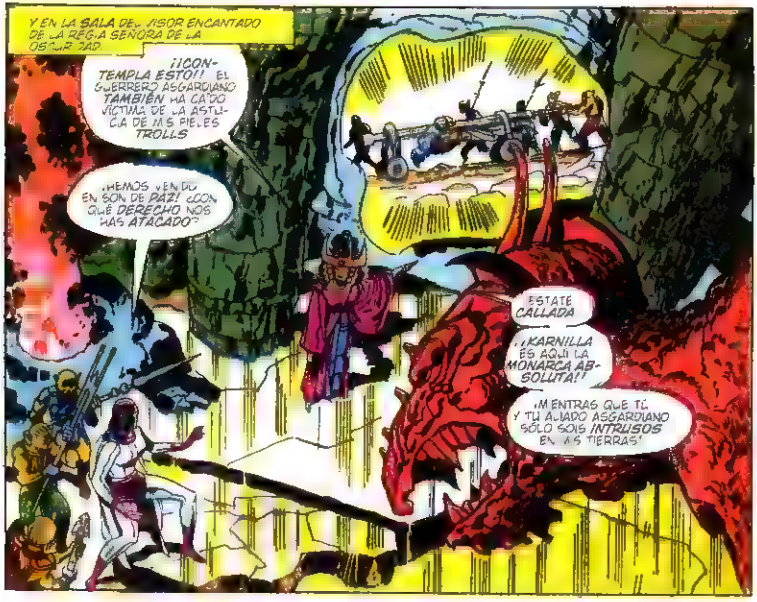
Y EN LA SALA DEL TRONO DEL VISOR ENCANTADO DE LA REGIA SEÑORA DE LA OSCURIDAD
¡¡CONTEMPLA ESTO!! EL GUERRERO ASGARDIANO TAMBIÉN HA CAÍDO VÍCTIMA DE LA ASTUCIA DE MIS PIELES TROLLS
¡HEMOS VENIDO EN SON DE PAZ! ¿CON QUÉ DERECHO NOS HAS ATACADO?
ESTATE CALLADA
¡¡KARNILLA ES AQUÍ LA MONARCA ABSOLUTA!!
¡MIENTRAS QUE TÚ Y TU ALIADO ASGARDIANO SÓLO SOIS INTRUSOS EN MIS TIERRAS!

¡¡LLÁMANOS COMO QUIERAS PERO ESCÚCHAME
HEMOS VENIDO HASTA TI CON UNA MISIÓN MUY IMPORTANTE
NO MALGASTES TUS PALABRAS
LA REINA NORN LO SABE TODO

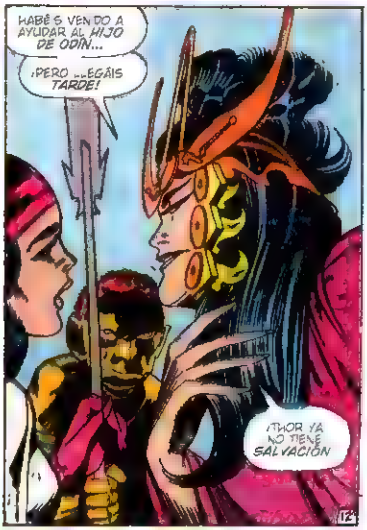
HABÉIS VENIDO A AYUDAR AL HIJO DE ODÍN...
¡PERO ...LLEGÁIS TARDE!
¡THOR YA NO TIENE SALVACIÓN

¡MIRA AL ANTAÑO PODEROSO THOR!
¡YACE INERTE Y SIN VIDA EN LA TIERRA!
¡PRIVADO DE PODER POR SU VENGATIVO PADRE... HA SIDO ASESINADO!
¡NO!
¡SI FUERA CIERTO, MI CORAZÓN LO SABRÍA!
¡AÚN CONSERVA UNA CHISPA DE VIDA! ¡LO SÉ!
¡TRANQUILA, NIÑA!
¡YA QUE TE AFERRAS A UNA FÚTIL ESPERANZA... MI CORAZÓN SE APENA POR TI!
¡¡NO ES LÁSTIMA LO QUE DESEO... SINO AYUDA!!
¡ENVÍAME A MI AMADO CON UNA POCIÓN MÁGICA!
¡O ENFRÉNTATE A MI FURIA ETERNA!
¡ANGUSTIADA SIF... NO NECESITAS AMENAZARME!
¿ACASO YO NO SOY TAMBIÉN MUJER? ¡DÉJAME SER TU AMIGA!
¡SI THOR AÚN VIVE, SÓLO PODRÁS SALVARLO ANIQUILANDO AL DESTRUCTOR!
BONNG!
¡Y YO TE DARÉ LOS MEDIOS... PARA QUE PUEDAS HACERLO!
¡¡Y QUÉ MEJOR MANERA DE HACERLO... QUE CON OTRO DESTRUCTOR!!
¡NI SIQUIERA ODÍN SOSPECHA QUE LO TENGO!
PERO... ES SÓLO UN CASCARÓN VACÍO...
¡A MENOS QUE EL YO DE UN SER VIVO ENTRE EN SU INDESTRUCTIBLE ARMAZÓN!
¡TIENES RAZÓN, ASGARDIANA!
¡ERES TÚ QUIEN VA A CONTROLARLO!
13

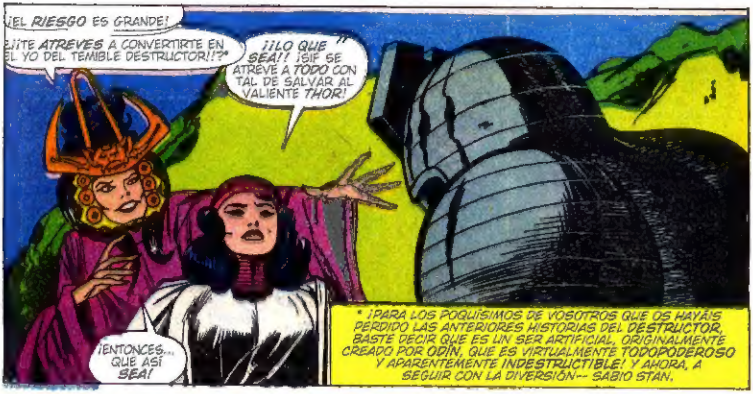
¡EL RIESGO ES GRANDE!
¿¡TE ATREVES A CONVERTIRTE EN EL YO DEL TEMIBLE DESTRUCTOR!!?
¡¡LO QUE "SEA"! ¡SIF SE ATREVE A TODO CON TAL DE SALVAR AL VALIENTE THOR!
¡ENTONCES... QUE ASI SEA!
* ¡PARA LOS POQUISIMOS DE VOSOTROS QUE OS HAYÁIS PERDIDO LAS ANTERIORES HISTORIAS DEL DESTRUCTOR, BASTE DECIR QUE ES UN SER ARTIFICIAL, ORIGINALMENTE CREADO POR ODIN, QUE ES VIRTUALMENTE TODOPODEROSO Y APARENTEMENTE INDESTRUCTIBLE! Y AHORA, A SEGUIR CON LA DIVERSIÓN-- SABIO STAN.

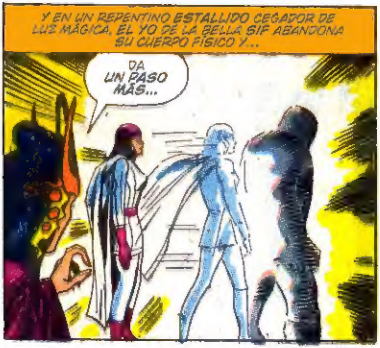
Y EN UN REPENTINO ESTALLIDO CEGADOR DE LUZ MÁGICA, EL YO DE LA BELLA SIF ABANDONA SU CUERPO FÍSICO Y...
DA UN PASO MÁS...

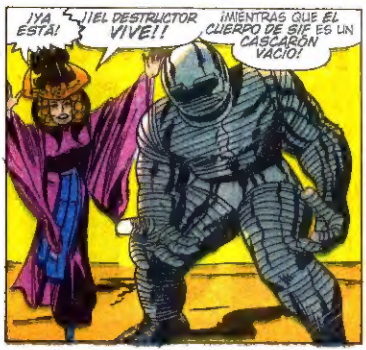
¡YA ESTÁ!
¡¡EL DESTRUCTOR VIVE!!
¡MIENTRAS QUE EL CUERPO DE SIF ES UN CASCARÓN VACÍO!

VE AL MUNDO DE LOS HUMANOS, PUES...
¡ANIQUILA AL OTRO DESTRUCTOR Y QUIZÁS ENTONCES THOR VIVA DE NUEVO!

¡YA PUEDES SALIR, LOKI! ¡LO HA HECHO!
¡Y LA CONDENADA DIOSA NO SOSPECHA NADA!
¡AHORA, TAL COMO PLANEAMOS, LOS DOS MORIRÁN UNO A MANOS DEL OTRO!

UN MICROSEGUNDO DESPUÉS, LA FORMA ASTRAL DE THOR CORRE HACIA SU CUERPO FÍSICO...
¡SIENTO PELIGRO!
¡EL MÁS GRAVE AL QUE ME HAYA ENFRENTADO!

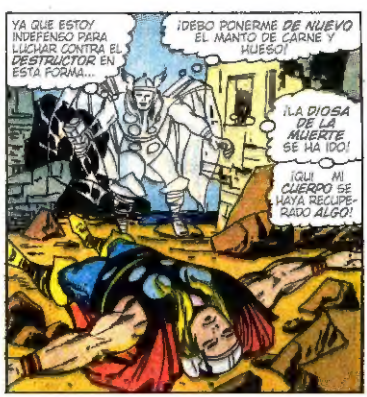
YA QUE ESTOY INDEFENSO PARA LUCHAR CONTRA EL DESTRUCTOR EN ESTA FORMA...
¡DEBO PONERME DE NUEVO EL MANTO DE CARNE Y HUESO!
¡LA DIOSA DE LA MUERTE SE HA IDO!
¡QUI MI CUERPO SE HAYA RECUPERADO ALGO!

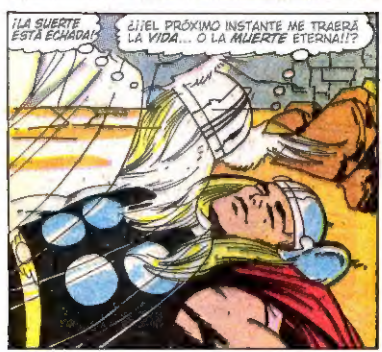
¡LA SUERTE ESTÁ ECHADA!
¿¡¡EL PRÓXIMO INSTANTE ME TRAERÁ LA VIDA... O LA MUERTE ETERNA!!?

LENTAMENTE, SUS OJOS SE ABREN Y UNA VOZ AGRADECIDA EXCLAMA...
¡EL DIOS DEL TRUENO AÚN VIVE!

Y MIENTRAS THOR SIENTE CÓMO LA ENERGÍA VUELVE A FLUIR POR SU PODEROSO CUERPO...
¡¡VAYA!! OTRO LOCO DISFRAZADO QUIERE ENFRENTARSE AL DESTRUCTOR, ¿EH?
¡TE DARÉ EL MISMO TRATO QUE LE DI A RICITOS DE ORO!

¡¡NADA PUEDE RESISTIR MIS NUEVOS SUPERPODERES!!

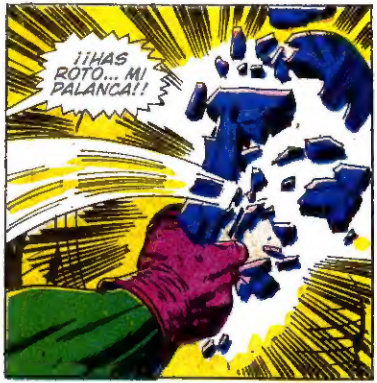
¡¡HAS ROTO... MI PALANCA!!

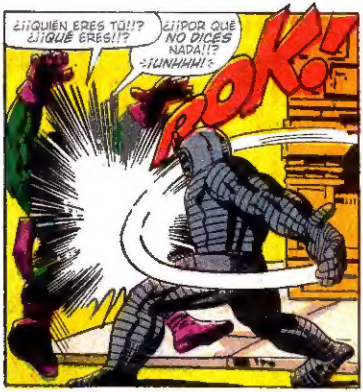
¿¡¡QUIÉN ERES TÚ!!?
¿¡¡QUÉ ERES!!?
¿¡¡POR QUÉ NO DICES NADA!!?
=¡UNHHH!=
POK!

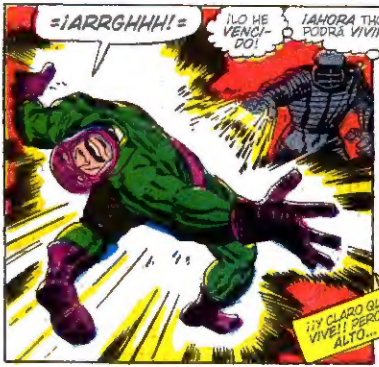
=¡ARRGHHH!=
¡LO HE VENCIDO!
¡AHORA THOR PODRÁ VIVIR!
¡Y CLARO QUE VIVE!! PERO... ¡ALTO...

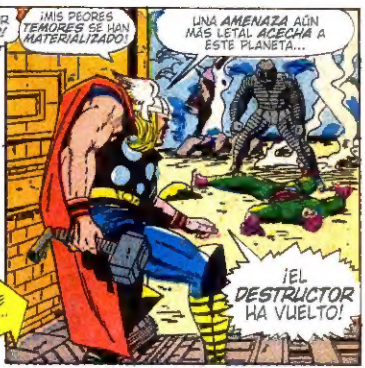
¡MIS PEORES TEMORES SE HAN MATERIALIZADO!
UNA AMENAZA AÚN MÁS LETAL ACECHA A ESTE PLANETA...
¡EL DESTRUCTOR HA VUELTO!

AUNQUE AÚN ME FALTE MI PODER DIVINO...
¡PELEARÉ... HASTA QUE HELA VUELVA A POR MÍ!
¡MI AMOR... ESTÁS A SALVO!
PORQUE SI THOR HA DE MORIR...
¡NO PODRÍA HABER UNA MEJOR CAUSA!

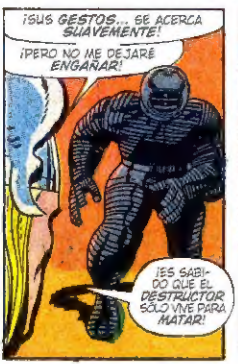
¡SUS GESTOS... SE ACERCA SUAVEMENTE!
¡PERO NO ME DEJARÉ ENGAÑAR!
¡ES SABIDO QUE EL DESTRUCTOR SÓLO VIVE PARA MATAR!

¡PUES QUE ASÍ SEA!
¡THOR GRITA... A MUERTE!
Y NOSOTROS GRITAMOS...
¡HASTA EL PRÓXIMO NÚMERO!